

PROJET DE CREATION D'UN PARCOURS DE DECOUVERTE DU PAYSAGE, DU PATRIMOINE ET DE LA BIODIVERSITE À ACCOUS



UNE ORGANISATION SPATIALE REFLECHIE

Le village est connu pour son attractivité autour de deux pôles

Un pôle «sport de nature» emmené par le parapente et d'autres activités sportives(skate parc, circuit VTT...)

Un pôle «découverte nature» autour d'OBAO

Un réseau de sentiers communaux dont une partie accessible à un public familial, c'est l'objectif principal du présent projet

VALORISER LE TERRITOIRE COMMUNAL, SA BIODIVERSITE ET SON PATRIMOINE

Le village est situé sur un territoire varié entre plaine et montagne, le paysage est remarquable, l'architecture typique et préservée

Le projet consiste à mettre en valeur des accès directs sans recours à la voiture, pour des balades familiales au départ du village ou bien depuis les hameaux de Lhers, Jouers et St Christau.

LES POINTS D'APPUI DU PROJET

La réalisation du projet s'appuie sur :

L'étude de faisabilité d'un réseau de parcours (TIKOPIA)

L'ABC (Atlas de la Biodiversité Communale) réalisé par le Parc National des Pyrénées

Le rapport «diagnostic et orientation» du cabinet Lavigne

Les propositions du groupe de travail des habitants

DISPOSITIF DE MISE EN VALEUR

Il s'agit de créer une approche sensible, voire sensorielle. Pour cela il faut générer des buts de balades forts promettant des récompenses (panorama, arbre remarquable...), construire un récit, une histoire qui incite à suivre les sentinelles d'Accous...

Cela se traduit également par la mise en valeur des lieux forts comme :

La Berthe (passerelle)

Le Poey (promontoire)

Une signalétique discrète allant à l'essentiel en installant les sentinelles dans des lieux stratégiques (point de vue, gouffre, clairière...)

Détail du coût des travaux prévus pour 2024 - 2025

	TOTAL HT	Phase 1	Phase 2	Phase 3	TOTAL TTC
ETUDES					
Etude plan de mise en valeur et d'interprétation / AMO	16 950,00 €	6 950,00 €	9 000,00 €	1 000,00 €	20 340,00 €
Etude passerelle de la Berthe	2 200,00 €	2 200,00 €			2 640,00 €
Etude belvédère du Pouey	1 400,00 €	1 400,00 €			1 680,00 €
<i>Sous-total ETUDES</i>	<i>20 550,00 €</i>				<i>24 660,00 €</i>
TRAVAUX, FOURNITURES					
Conception réalisation et pose de la signalétique de randonnée	23 630,00 €	23 630,00 €			28 356,00 €
Conception réalisation et pose de la signalétique de découverte	46 370,00 €		46 370,00 €		55 644,00 €
Travaux de mise en place de la passerelle de la Berthe	24 900,00 €			24 900,00 €	29 880,00 €
Travaux de mise en place du belvédère du Pouey	28 500,00 €		28 500,00 €		34 200,00 €
Intervention artistique "Les Sentinelles"	12 000,00 €			12 000,00 €	14 400,00 €
Pose de mobiliers de confort (tables, bancs)	10 000,00 €			10 000,00 €	12 000,00 €
<i>Sous-total TRAVAUX</i>	<i>145 400,00 €</i>				<i>174 480,00 €</i>
PROMOTION					
Plan de communication	PM			PM	
Conception d'un livret découverte (+ déclinaison appli)	PM			PM	
TOTAUX	165 950,00 €	34 180,00 €	83 870,00 €	47 900,00 €	199 140,00 €

Proposition de finacement du Comité de massif 64 (19 octobre 2023) = 79,55 %

FEDER => 60 000 € soit 36,15 %

FNADT => 47 000 € soit 28,32 %

Parc national => 15 000 € soit 15,08 %

La participation de la commune est de 33 950 € soit 20,45 %

Accous et Jouers

Itinéraires depuis Accous – village et Jouers

Nombre	Longueur	Dénivelé +
1 – Le Pouey	Aller simple : 2,6 km	225 m
2 – De Jouers à Accous	4,6 km	166 m
3 – Au bord de la Berthe	3 km	146 m
4 – l'entrée du village	6 km	158 m
5 – Belvédère en partant de Jouers	4,3 km	381 m
6 – Belvédère en partant d'Accous	5,3 km	383 m

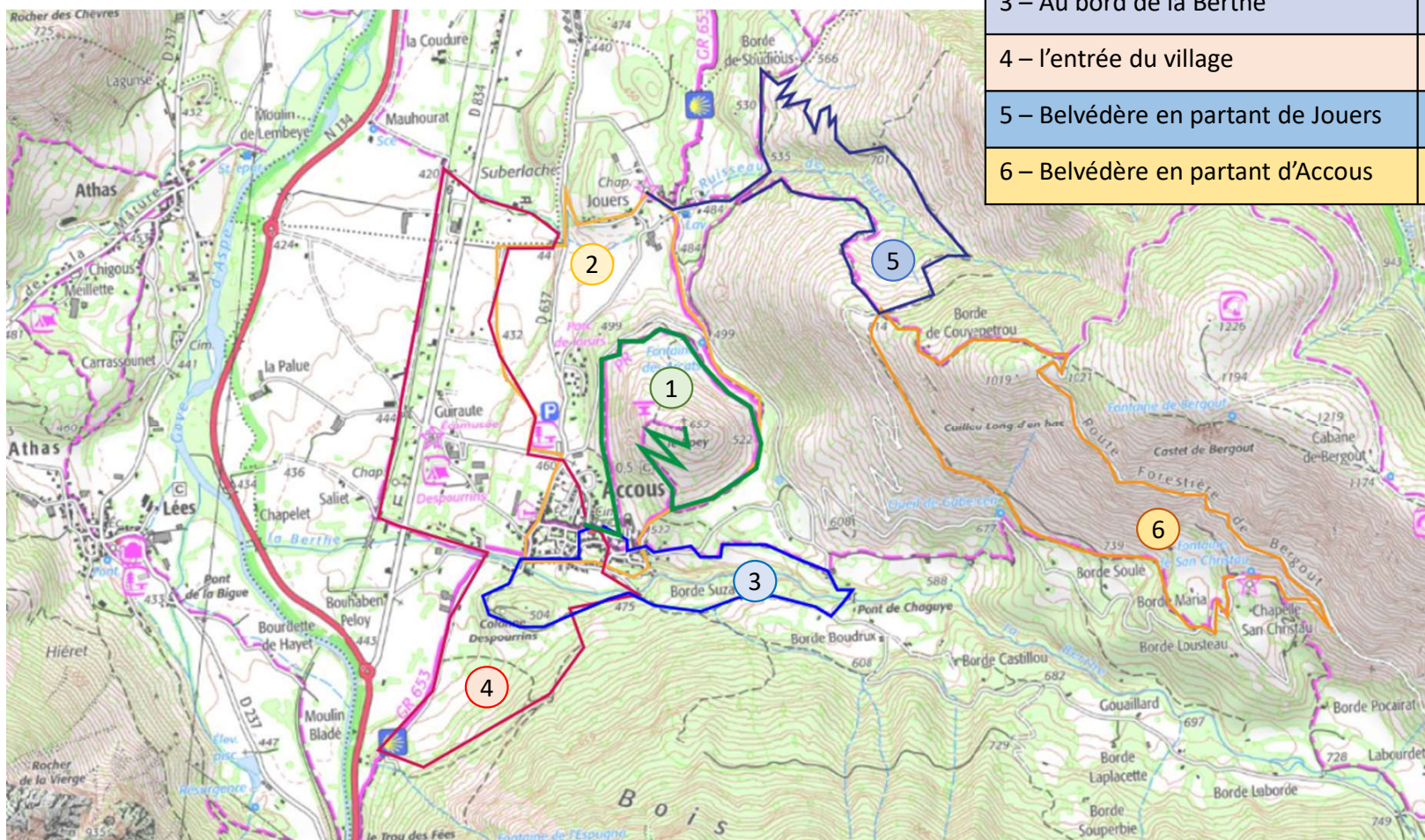

Le plateau de Lhers

Itinéraires de promenades à Accous –
Plateau de Lhers

Nombre	Longueur	Dénivelé +
7 – Le tour du hameau	3 km	113,6 m
8 – Panorama du plateau	4 km	275 m
9 – Pour surplomber le gîte	3 km	200 m
10 – En sous-bois	4,3 km	164 m

